

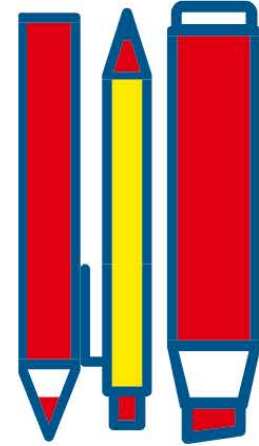

¿HAS ESCUCHADO?

Nueva iniciativa de asistencia para la matrícula



La Fundación de Educación Católica de Los Ángeles ha recibido una donación de \$ 50 millones de la Fundación Shea para brindar apoyo financiero a los nuevos estudiantes de primaria y secundaria que se inscriban en una escuela arquidiocesana en los condados de Los Ángeles, Ventura y Santa Bárbara.

¡Esta donación es para familias NUEVAS a nuestro sistema escolar católico y puede tener hasta un 50% de DESCUENTO EN LA MATRÍCULA! Por lo tanto, si conoce a una familia que cree que sería una adición maravillosa a nuestra #SJWFamily, pero la única razón por la que dudan en postularse es por el costo de la matrícula, por favor comparta esta información.

Los solicitantes deben cumplir con las siguientes calificaciones:

- El estudiante debe tener una fecha de registro después del 7/1/21.
- El estudiante puede estar en los grados de jardín de infantes a octavo grado.
- El estudiante no puede haber estado inscrito en una escuela católica de la Arquidiócesis de Los Ángeles durante el semestre de primavera del año escolar 20-21.
- Si los estudiantes estaban inscritos anteriormente en una escuela católica, deben ser eliminados al menos 1 semestre del sistema de escuelas católicas de Los Ángeles.
- Se pueden hacer excepciones si el estudiante estuvo anteriormente en otra escuela católica que no se encuentra dentro de un radio de 20 millas de su escuela o si su escuela católica anterior ha sido cerrada.
- El ingreso familiar del estudiante no debe exceder la Iniciativa de Nueva Inscripción: Pautas de Ingresos del Premio de Matrícula Shea (STA). (Vea abajo)



Para obtener más información, comuníquese con la oficina de la escuela.

al (818) 341-6616 o

mr.kruska@sjwschool.net



¡ÚNASE A NUESTRA FAMILIA ESCOLAR!



Año Escolar 2021-2022 - Nueva Iniciativa de Inscripción: Shea Tuition Award (STA)

GUIAS DE INGRESO/ELEGIBILIDAD FINANCIERA

Si el estudiante viene de un hogar con ingresos familiares al nivel, o bajo del nivel, proporcionado en la pauta, él es un candidato para recibir una beca escolar de el programa Shea Tuition Award de parte de CEF.

Tamaño del Hogar	Ingresos Anuales (Misión 1)	Ingresos Anuales (Misión 2)	Ingresos Anuales (Misión 3)	Ingresos Anuales (Misión 4)	Ingresos Anuales (Misión 5)
1	\$19,076	\$23,606	\$26,903	\$30,200	\$33,497
2	\$25,774	\$31,894	\$50,970	\$70,046	\$93,652
3	\$32,471	\$40,182	\$59,258	\$78,334	\$101,940
4	\$39,169	\$48,470	\$67,546	\$86,622	\$110,228
5	\$45,844	\$56,758	\$75,834	\$115,003	\$163,473
6	\$52,564	\$65,046	\$84,122	\$123,291	\$171,761
7	\$59,262	\$73,334	\$92,410	\$131,579	\$180,049
8	\$65,959	\$81,622	\$100,698	\$139,867	\$188,337

Nota: Por cada individuo adicional, después de 8 personas, añada:

Misión 1: \$6,698 to \$65,959

Misión 2: \$7,702 to \$81,622

Misión 3: \$8,858 to \$100,698

Misión 4: \$10,186 to \$139,579

Misión 5: \$11,714 to \$188,337

CEF define un hogar cuando todos los individuos viven juntos en el mismo lugar, comparten gastos de renta, utilidades, comida, ropa, y otras necesidades. **Hogar con un solo miembro** es un estudiante cual respaldo financiero está en manos del propio estudiante por ejemplo, un menor institucionalizado o un adulto. Un estudiante en adopción temporal (foster child) es solamente considerado un solo miembro del hogar si la agencia del gobierno mantiene responsabilidad legal del estudiante.